

शारदा सहायक खण्ड 32 सिचाई विभाग आजमगढ.

नेशनल बिल्डिंग कोड 2005 प्रमाण पत्र

पत्रांक 35/15

दिनांक 25-08-15

प्रमाणित किया जाता है। कि माउन्

परिमाण खोल भद्रा

आजमगढ. का स्थलीय निरीक्षण मेरे द्वारा किया गया।

विधालय का भवन नेशनल बिल्डिंग कोड 2005 के मानक के अनुसार बना हुआ है।

विधालय भवन में पर्याप्त सुरक्षा व्यवस्था है।

( जे० पी० सिंह )  
राजपत्रित जू० ई०  
शारदा सहायक खण्ड-32  
आजमगढ

जे० पी० सिंह

राजपत्रित जू० ई०

शारदा सहायक खण्ड 32  
आजमगढ.

**NAME OF PROJECT- MODERN PUBLIC SCHOOL  
BHDULI AZAMGARH UP**

**SCHEDULE OF OPENING NO**

DOOR	D	3'6"X7'0"
DO	D1	3'0"X7'0"
DO	D2	2'6"X7'0"
WINDOW	W	8'0"X5'0"
DO	W1	6'0"X'50"
DO	W2	3'5"X5'0"
DO	W3	4'0"X4'0"
CHANEEL GATE	C/G	10'0"X8'0"
VENTILATORE	V	3'6"X2'0"
DO	V1	3'0"X2'0"

**DESIGNED BY**

**LALTI ENGINEERING HOUSE**

**ER. ANIL SINGH**

**NEAR- BABA COM. NARAULI**

**Mb- 9415208090**



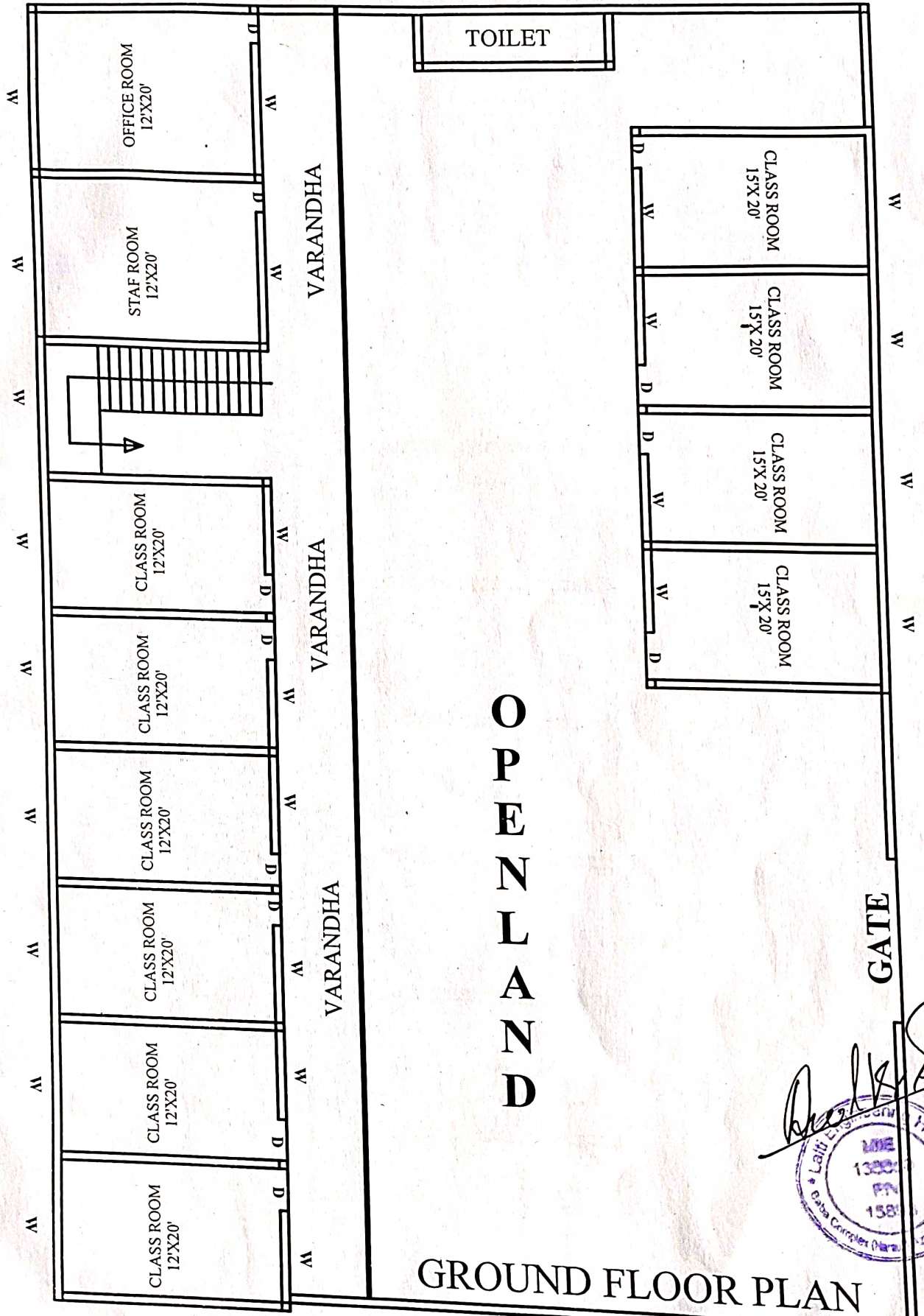

OPENLAND

GROUND FLOOR PLAN

*Bhaskar Singh*

ME 13000  
 158  
 Lathi Engineering  
 Baba Complex (Para)  
 Hous

NAME OF PROJECT- MODERN PUBLIC SCHOOL  
 BHDULI AZAMGARH UP



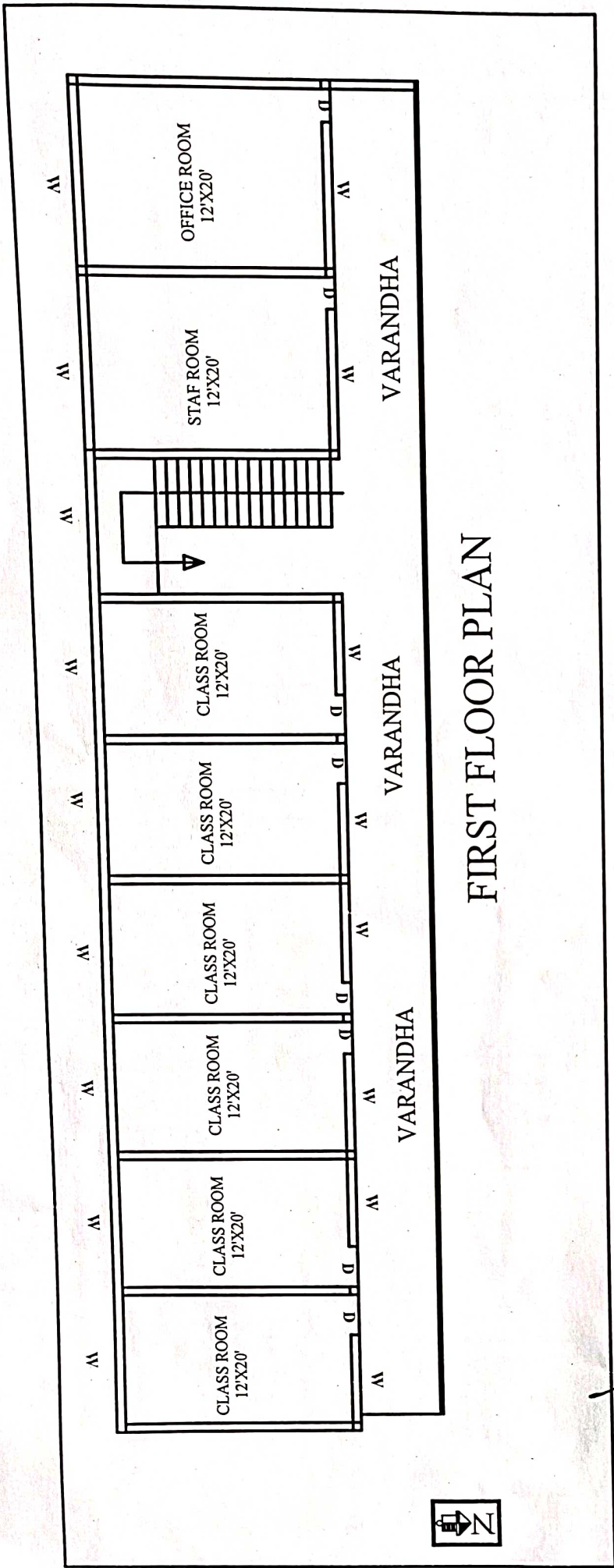

FIRST FLOOR PLAN

*Arvind Singh*

Arvind Singh  
 130330  
 PIN 15203

*Handwritten signature: Anil Singh*

*Stamp: RAJESH & CO. ARCHITECTS & ENGINEERS, 132008, Add. 132008, RAJESH & CO. ARCHITECTS & ENGINEERS*

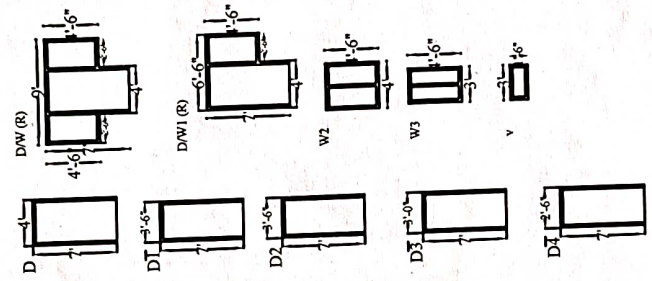
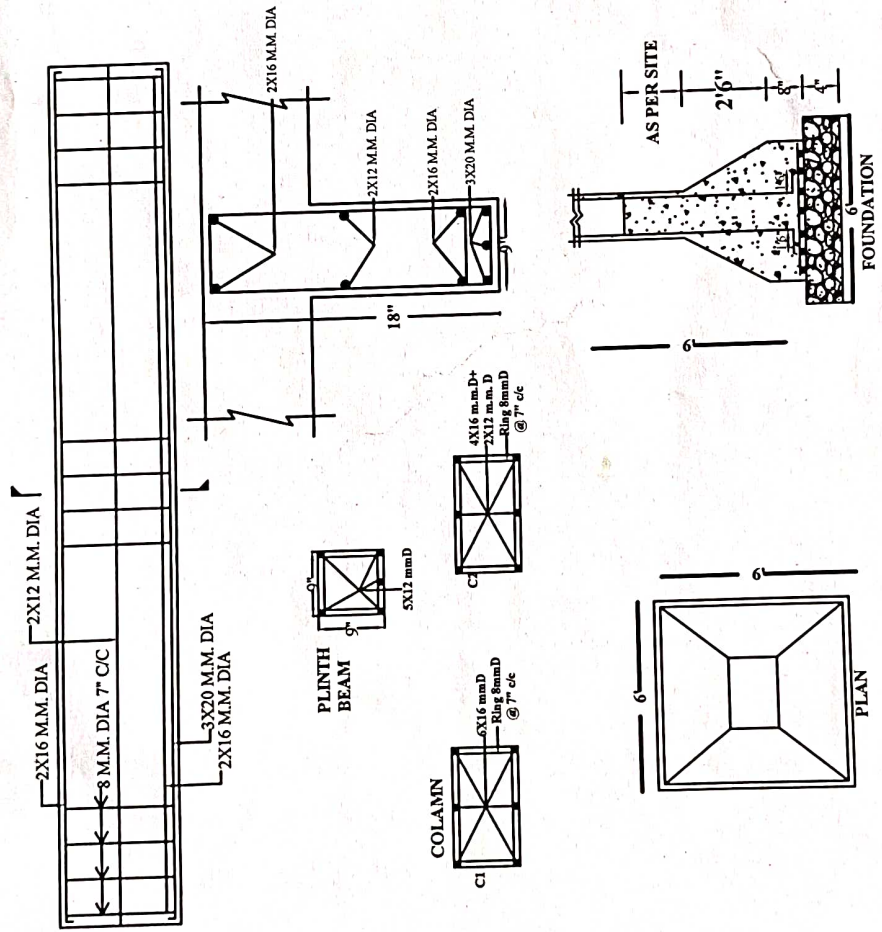

**SECTION OF WALL**

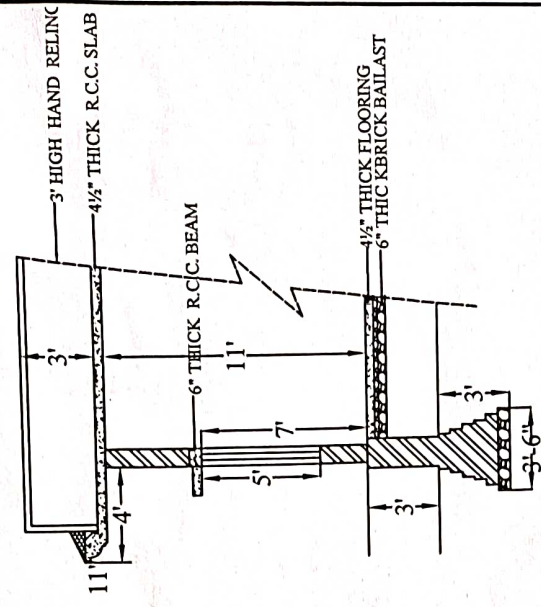

**FOUNDATION DETAIL**